deWijk.info
altijd boven op het nieuws!
6e jaargang nr. 19 l 19 okt 2019

Kindertheater De Wijk is voltooid

Het kindertheater in het plantsoen aan de Willem Koopsweg in De Wijk is voltooid. Afgelopen zaterdag was het resultaat te bewonderen. Achter de schermen is er hard gewerkt om alles op tijd af te krijgen. En dat is gelukt! Zo zijn er prachtige bankjes bij het theater geplaatst. Waar de kinderen heerlijk kunnen zitten. *Lees meer op pagina 2 >>*

VELDSINK DE WOLDEN

RegioBank
Zelfstandig Adviseur

Uw **NVM makelaar**
voor De Wijk en omgeving

HULS
makelaardij o.z.

Dorpsstraat 37 - De Wijk
www.hulsmakelaardij.nl

Vervolg van voorpagina

Henk van Driel heeft het beton mixen, de mal gieten voor zijn rekening genomen en met het voegwerk geholpen. Jan Bos heeft alle frames hiervoor gelast, in de verf gezet en geplaatst.
Kinderen uit groep 8 van IKC De Horst hebben dertig tegels beschilderd, die in de leuningen van de bankjes zijn geplaatst. 'De gedachte hierachter is dat kinderen en jeugd uit het dorp leren iets op te bouwen. Het is niet voorbehouden aan leeftijd, opleiding of functie. Het plezier van samendoen en de ruimte ervoor is de pijler' aldus initiatiefneemster Caecile Cnoops van Atelier C-jong. De kinderzwerfboekenkast waar iedereen vrij uit kan meenemen, wordt inmiddels breed gedragen. En is onlangs aangevuld met nieuwe boeken. Tevens was er een foto expositie van de alle voorbereidingen te zien. Jan Bisschop beter bekend als de 'Nestkastjesman' was er om te vertellen over zijn hobby, het timmeren en onderhouden van nestkastjes. De kinderen mochten onder zijn leiding een kastje in elkaar timmeren. Verder kon er geschilderd worden en stond er koffie, thee en limonade klaar voor de bezoekers.

Wat me deze keer opviel!!

Dat waren twee heel verschillende dingen! In de eerste plaats was dat de culturele avond, georganiseerd door de Historische Vereniging De Wijk/Koekange. Vier dames, die onder het motto 'Een recht, twee averecht' de zaal in de Havezathe (volledig uitverkocht!) werkelijk bulderend hebben laten lachen! Simpele humor uit het dagelijks leven! Heerlijk!

Het tweede voorval wat me opviel is van een minder plezierig gehalte. U weet, althans dat denk ik, dat het fietspad over de Oosterwijkerweg (de kortere verbinding van de Julianaweg met de Dorpsstraat) onlangs een 'nieuw jasje' heeft aangekregen. Een nieuwe laag steentjes heeft voor een geweldige verbetering gezorgd, al blijft de kruising met de Oosterakker een heel gevaarlijke!

Helaas, helaas denken de honden, en vooral hun bezitters, anders over de schoonheid van dit wandel/fietspad. Zij laten hun drollen (de honden dus!) rustig achter op dit mooie pad. Zo erg, dat een oudere vrouw met een rollator onlangs met de wieltjes van de rollator in die 'smurrie' terechtkwam. Ze heeft nog geprobeerd om met de rollator door het bermgras te rijden om een en ander schoon te krijgen. Dat lukte maar gedeeltelijk.

Dames en heren hondenbezitters, aan u de volgende oproep: 'Zou u uw honden aangelijnd door deze bewoonde wijken willen uitlaten? En zou u de eventuele drollen met een schepje in een zakje willen doen? Dat lijkt mij niet het fijnste karweitje, maar ja……u hebt een hond gewild! Dit verzoek geldt ook ten aanzien van de groene vlaktes rondom het verzorgingscentrum Dunninghe, waar vaak kinderen, die bij opa en oma in het verzorgingscentrum op bezoek zijn, spelen. Wij, volwassenen, gaan toch ook zo maar niet ergens zitten? Daar hebben wij toch vastgestelde (afgesloten) ruimtes voor? Nou dan!

Jan Tijink,
Prins Clauslaan 50.

Te koop gevonden, verloren, aangeboden e.d.

Rits stuk?

Voor alle kledingreparaties en aanpassingen: Margreet Scheeringa. Prins Bernardlaan 8 Koekange. Telefoon: 06-23145260

Adverteren, tips en/of nieuws voor redactie?

Telnr.. : 06-50953385
Mail: info@dewijk.info

Onderdak voor oldtimers gezocht!

Ik zoek onderdak voor mijn 4 oldtimers, liefst droog en in de buurt. 06-15618812

Luchies Bouw

nieuwbouw | verbouw | renovatie

06-4128 2260 **DE WIJK**

www.luchiesbouw.nl

Alberts
SCHILDERWERKEN

Albert van Kuyckweg 29
7957 DG De Wijk
T 0522 - 44 32 48
W alberts-schilderwerken.nl

M 06 - 30 888 026

- **Onderhoudsschilderwerk**
  Binnen en buiten
- **Wandafwerking**
  Glasweefsels en behang

uw schilder

FIETSWERELD
HUISJES
doe-het-zelf in en om het huis

Voor al uw mooie nieuw en gebruikte fietsen,
kinderfietsen en ATB's
Fietsverhuur
Eigen reparatie en serviceafdeling
Ook verzorgen wij uw rijwielverzekering
(diefstal en/of +casco)
Tevens uitgebreid assortiment fietsaccessoires
en benodigdheden
Verder uitgebreide afdelingen in (tuin)gereedschappen
en machines, ijzerwaren en electra/installatie-
benodigdheden

DORPSSTRAAT 70 DE WIJK
0522-443292

Hair trends
HAAR- & SCHOONHEIDSSALON

Dijkhuizen 90
7961 AM Ruinerwold
T. 0522 481629
W. www.kapsalonhairtrends.nl

Ook gespecialiseerd in hoofdhuid en haarwerken

Openingstijden
di/wo 9.00 tot 21.00
do/vr 9.00 tot 18.00
za 9.00 tot 13.00

De kapsalon die verder kijkt dan alleen het haar!

Boek nu online een afspraak!

Twintig jaar Dickninger Geuzen 1999-2019

Twintig jaar Dickninger Geuzen is een goede reden om op zondag 3 november een middagconcert te geven in het dorpshuis De Havezate in de Wijk, aanvang 14.00 uur, zaal open om 13.30 uur.

De Dickninger Geuzen nemen u mee in het repertoire van 20 jaar mooie en gezellige muziek. Gastoptredens zijn er van: Lucine Oetsen, geboren en getogen in de Wijk. Zij zingt Drentstalige nummers, die door haar zelf zijn geschreven. Irene van Wijk, dirigente van de Dickninger Geuzen.

Het geheel wordt gepresenteerd door Renate Benschop. Kaarten à € 10,00 incl. koffie/thee, zijn vanaf 16 oktober verkrijgbaar in het dorpshuis De Havezate.

HAAR.WERK
KAPSALON

Voor dames, heren & kinderen!

Maak eenvoudig *online* uw eigen afspraak via
www.haarwerkdewijk.nl

Of bel: 06-14125453

Openingstijden:
Dinsdag: 9.00 - 17:30
Woensdag: 9:00 - 21:00
Vrijdag 9:00 - 17:30
Telefonisch bereikbaar van Maandag t/m zaterdag

Molenstraat 38 A - De Wijk

www.facebook.com/kapsalondewijk

VAN GOOR
schilderwerken
www.vangoorschilderwerken.nl
info@vangoorschilderwerken.nl

DE WIJK - TEL.: 06-30091177

75 jaar Bevrijding van De Wijk

Het kan nauwelijks iemand ontgaan zijn dat momenteel op meerdere plaatsen in Nederland aandacht besteed wordt, aan het feit dat het volgend jaar 75 jaar geleden is, dat de 2e wereldoorlog ten einde kwam. Ook in De Wijk zijn er inmiddels initiatieven genomen om aandacht te schenken aan 75 jaar bevrijding.

De Koninklijke Muziekvereniging Apollo en de zangvereniging Wijker Kunst zijn in overleg gegaan om te bezien of een groot (s) bevrijdingsconcert tot de mogelijkheden zou behoren. Hiertoe werd o.a. contact opgenomen met alle zangverenigingen in De Wijk. Een en ander heeft er toe geleid dat deze twee verenigingen tezamen met het Popkoor Nameless en het dameskoor Meander de organisatie van een bevrijdingsconcert op zich hebben genomen. Hoewel de invulling van dit concert nog niet is afgerond kan al gemeld worden dat het concert zal plaatsvinden op zondagmiddag 19 april in de sporthal te De Wijk. Verdere informatie zal bekend worden als de plannen verder zijn uitgewerkt.

Wiekenroute levert mooi bedrag op voor Hospice

De Wiekenroute op 14 september heeft een mooi bedrag opgebracht voor het goede doel. Maandag werd een cheque van € 500,00 aangeboden aan Hospice Eesinge.

Het hospice biedt zorg aan terminale patiënten in een huiselijke omgeving. 'Prachtig om te zien wat medewerkers en vrijwilligers kunnen betekenen voor de gasten en de mensen om hen heen' Aldus Bouwina Harthoorn van Atlas Sport.

indruk maken doe je met drukwerk van drukkerij van dijk

Al jaren weten steeds meer klanten ons te vinden. Voor vast terugkerend drukwerk, familiedrukwerk, maar ook voor spoedklussen en projecten die anders zijn dan anders. Want bij Van Dijk komt het goed.

Je kunt rekenen op een team dat met je meedenkt. En natuurlijk zorgen we dat we mooi werk leveren. Binnen budget.

Zomerdijk 13a
7942 JR Meppel

(0522) 270280
www.drukkerij-vandijk.nl

Haarmode José viert eerste lustrum

Haarmode José in De Wijk bestaat deze maand vijf jaar. ‘De tijd is letterlijk voorbij gevlogen’ blikt José Hulzebosch-Drogt terug.

‘Gewoon, gezellig en laagdrempelig’ zijn steekwoorden die passen bij de salon gevestigd aan de Vijverweg.

Spijt om voor haar zelf te starten heeft ze nooit gehad. ‘Dat was een goede beslissing. Elke dag ga ik met plezier aan het werk. Het kappersvak is prachtig om te doen. En als de klanten dan ook nog tevreden de deur uitstappen, geeft dat zeker een goed gevoel’.

Haarmode José is een kapsalon voor het hele gezin. Mannen, vrouwen en kinderen kunnen er terecht voor een kappersbehandeling zoals bijvoorbeeld: knippen, kleuren, watergolven, opsteken, bruidskapsels en permanenten. Maar ook om de nagels te laten doen in de eigen nagelsalon.

Om op de hoogte te blijven van de laatste ontwikkelingen in de kappersbranche worden er trainingen en cursussen gevolgd.

‘Volgende week is de presentatie van de nieuwe haarmodelijn herfst/winter 2019 en daar zijn we ook bij om ideeën op te doen’. Haarmode José werkt met producten van Artistique. Dit merk heeft een complete productrange voor de kapsalon. Of het nu gaat om professionele haarkleuringen, permanenten, verzorgings- of stylingproducten. En voor mannen is er Male Co. Deze lijn is speciaal ontwikkeld voor het haar van de man.

De openingstijden zijn: dinsdag en donderdag van 09.00 – 20.00 uur en woensdag en vrijdag van 09.00 uur – 18.00 uur. En op zaterdag van 08.30 – 12.00 uur. Hulzebosch Drogt: ‘We werken uitsluitend op afspraak. Maar even binnen lopen om te kijken om er toevallig nog een plaatsje is, of om een afspraak te maken kan natuurlijk altijd’. Behalve José werkt ook Kapster Anita in de salon. Zij is aanwezig op woensdag en donderdag. Meer informatie: www.haarmodejose.nl

Gerda Habes
Uitvaartzorg

Alleen een passend afscheid
laat een goed gevoel achter.

De Vos van Steenwijkstraat 90, De Wijk

www.gerdahabes.nl tel: 06 125 666 69

De Wijker Hof
- HUIS VAN AFSCHEID -

Het Huis van Afscheid in
De Wijk is beschikbaar voor
iedereen, onafhankelijk
van uitvaartonderneming
of verzekering.

www.dewijkerhof.nl

tel: 06 125 666 69 afscheid@dewijkerhof.nl

VERS & VOORDELIG
DAT IS MIJN COOP

& scherpe aanbiedingen
& dagverse groente en fruit
& ambachtelijke bakkerij
& biologische producten
& online bestellen en bezorgen

Coop Dunnink
Dorpsstraat 62 De Wijk

COOP.NL

coop

Verkeers-opfriscursus

Op dinsdag 5 november organiseert Veilig Verkeer, de afdeling De Wolden in samenwerking met de afdeling Meppel wederom een verkeers-opfriscursus/training voor verkeersdeelnemers. Dit is een leuke/leerzame dag voor personen van 60 jaar en ouder om hun rijvaardigheid te testen. Dit gebeurt onder begeleiding van erkende rijinstructeurs in de auto van de deelnemers. De dag bestaat verder uit een theorie sessie, reactietest, ogentest en een gehoortest. Tevens wordt er gezorgd voor een uitstekende uitgebreide lunch. De locatie is Buddingehof, Dijkhuizen 66 te Ruinerwold.

De dag begint om 09.00 uur met inloop en een kopje koffie of thee. Aanvang van de dagtraining is om 09.15 uur met een uitleg van wat er van u wordt verwacht. En de indeling van de personen met betrekking tot de onderdelen waarmee ze beginnen.
De eigen bijdrage voor deze leerzame dat is € 25,00 en € 35,00 voor een echtpaar/partner op het zelfde adres. Opgeven is komen en betalen. (Buiten overmacht natuurlijk) Dit i.v.m. het inhuren van rijinstructeurs en reservering lunch ed.

Er zijn voor 5 november nog plaatsen beschikbaar. Voor nadere informatie kunt u zich ook wenden tot dhr. van ’t Zand van de Ouderenbond De Wolden die zelf ook de training heeft gevolgd. De training heeft uiteraard geen enkel invloed op uw rijbewijs. En de dag wordt afgesloten met een certificaat van deelname en een theorieboek. U kunt zich opgeven bij H. Boelen, voorzitter VVN De Wolden 0528-372568. H. v/t Zand Ouderenbond De Wolden 0528-372345 of J. Huizing, coördinator van de opfriscursus De Wolden/De Wijk telefoon 06-30254602.

Week van de Veiligheid

Helaas wordt er in gemeente De Wolden nog steeds ingebroken, gemiddeld zijn twee woningen per maand het doelwit van inbrekers. Inbrekers slaan een ruit in of forceren een deur, maar soms vergeten bewoners ook zelf om deur op slot te draaien of staat er toch een ruitje open.

Om u als inwoner bewust te maken van het feit dat u altijd ramen en deuren moet sluiten als u weggaat, treft u de komende weken op verschillende plekken in de gemeente De Wolden zogenoemde reverse graffity aan. Reverse graffity, of soms ook wel green graffity of clean graffity genoemd is een originele vorm van buiten- en straatreclame. Door middel van een sjabloon, water en een hogedrukreiniger wordt er een uiting op de straat aangebracht. Er wordt als het ware een stukje straat schoongespoten. Deze vorm van graffity verdwijnt weer vanzelf na verloop van tijd. Het levert geen schade op voor het straatwerk.

Reestwalk op 3 november

Op zondag 3 november 2019 organiseert Rotaryclub Meppel voor de derde maal de ReestWalk: een inspirerende wandeling door het Reestdal. Dit evenement staat volledig in het teken van 'genieten voor jezelf, genieten voor een ander'.

De wandeling bestaat uit twee verschillende routes (15 en 5 kilometer) waarop onderweg van alles te beleven valt. Er zijn foodtrucks, kindervermaak, verhalenvertellers, muziek, glühwein en nog veel meer. Na de finish is er op Châteauhotel- en restaurant De Havixhorst een lazy, jazzy borrel met optredens van Geert Jan Brader en Ted Pickman. De vorige edities van de ReestWalk waren met meer dan duizend deelnemers een groot succes. Inmiddels hebben zich ook nu alweer honderden deelnemers aangemeld. Ook dit jaar lijkt het evenement weer uitverkocht te raken.

Ook veel bedrijven sponsoren de Reestwalk, met Van Triest Vastgoed B.V, Olijslager en Brockbernd als de hoofdsponsors. Tickets zijn te koop via www.reestwalk.nl. Zie ook Reestwalk2019 op Facebook. Voor meer informatie kunt u contact opnemen met Martine Brander via 06-23329334.

Installatietechniek
K.J.vanDIJK
Duurzame Techniek
J.vanDIJK
ERKEND TOTAALINSTALLATEUR
WATER- EN GASINSTALLATIES
ELEKTRISCHE INSTALLATIES
DUURZAME INSTALLATIES
EPDM DAKBEDEKKING
ZINK- EN KOPERWERK
LEVENSBESTENDIG WONEN
AIRCO & VENTILATIE
SERVICE & ONDERHOUD
Sterkin ERKEND
KvINL
LANGEDIJK 2
7958 PJ KOEKANGE
Telefoon 0522 45 13 18 info@vandijkinstallatie.nl
www.vandijkinstallatie.nl

de Terb
zet zaken op een rij
ADMINISTRATIEKANTOOR
voor ZZP'ERS, FREELANCERS
en KLEINBEDRIJF
WWW.DETERB.NL
Heerengracht 1
7941 JH Meppel
0522 – 440 511
info@deterb.nl
U kunt al 10 jaar op ons rekenen

Atlas Sportcafé feestelijk geopend

Atlas Sportcafé is vanaf heden de nieuwe uitbater van de kantine in sporthal De Slenken in De Wijk. De kantine heeft een behoorlijke metamorfose ondergaan. Op zaterdag 5 oktober was er een daarom een 'Openingsfest'. Het was een feestje in Oktoberfest-sfeer met o.a. braadworst en lekkere pullen bier.

Atlas Sportcafé is er vanzelfsprekend voor de gebruikers van de sporthal en ook voor iedereen die verder op zoek is naar gezelligheid en ontmoeting. Het café is van maandag t/m vrijdag open van 20.00 tot 23.30 uur en op zaterdagavond. Verder hangen de openingstijden af van de activiteiten die er zijn.

Atlas Sportcafé heeft een ruime zaal die geschikt is voor bijvoorbeeld workshops en vergaderingen. Neem gerust contact op om de mogelijkheden te bespreken.
Dat kan via info@atlassportcafe.nl of door te bellen met Bouwina: 0611878954.

ATLAS
SPORT
DICHTBIJ & PERSOONLIJK
Meer info? www.atlassport.nl
H. Tillemaweg 63b | De wijk | 0522 44 10 90

Buurtbus bestaat 40 jaar

De Buurtbus IJhorst-De Wijk bestaat 40 jaar. Al die jaren is een grote groep vrijwilligers actief om de dienstregeling van de buurtbus zes dagen per week uit te voeren, met groot enthousiasme. In de maand oktober, waarschijnlijk in week 43 zal bovendien de 500.000ste passagier verwelkomd worden. 'Dat is een mijlpaal die door maar weinig buurtbussen wordt gehaald. Wij gaan deze passagier uiteraard huldigen. Omdat niet precies te zeggen is wanneer dat zal zijn en wie dat is, zullen wij, als deze persoon instapt in de bus proberen een afspraak met deze persoon te maken om in week 44 de huldiging te doen plaatsvinden'. Aldus Leo Zeelenberg, voorzitter Buurtbus IJhorst e.o.

Historie

Het verhaal begint in 1978. In die jaren besloot de overheid tot experimenten met een buurtbus voor gebieden die anders van openbaar vervoer verstoken zouden blijven. Het moest gaan om landelijke gebieden van beperkte grootte met minstens duizend inwoners, en verder de aanwezigheid van een buurtbuscomité en chauffeurs.

De gemeente Staphorst greep de mogelijkheid aan om mee te doen, IJhorst en Punthorst werden aangemeld. Want in vroeger dagen kwam de EDS bus nog wel in IJhorst, maar die tijden waren voorbij.

Ook reed er nog de DVM ‘marktbus’, maar alleen op donderdag. Van De Wijk via De Stapel en Bloemberg (Poortman), dan over de Reest rechtsaf naar IJhorst, en vervolgens via De Wijk naar Meppel. Op 18 mei 1978 werd in ’t Vosje een openbare vergadering gehouden waarbij de mogelijkheid van een buurtbus besproken werd. Een enquête werd rond gestuurd waarin ook vrijwillige chauffeurs werden gevraagd om de bus te bemannen. Ook kon men een gewenste route aangeven.

In januari 1979 werd een voorlopig comité gevormd waarin zitting hadden:
de heer A. de Jong namens de gemeente, de heer T. van Maanen, mevrouw D. Botter als afgevaardigde van de Bond van Plattelandsvrouwen, de heer J. Zomer namens de bejaarden, en twee raadsleden.

Vele jaren tot voorjaar 2017 is de heer van Beek voorzitter geweest. Het huidige comité bestaat uit 6 personen, onder voorzitterschap van de heer Zeelenberg.

De zaak ging aan het rollen, en op 18 augustus werd de buurtbus IJhorst geïntroduceerd tijdens de Oranjefeesten. De bus met twee passagiers vormde een onderdeel van de traditionele optocht van de Oranjevereniging. Comité en chauffeurs liepen er achter. Die eerste buurtbus was van DVM (Drentse Vervoer Maatschappij).

In die begintijd liep de route van De Wijk via IJhorst naar Staphorst. In deze plaatsen kon de reiziger dan overstappen op de lijnbus. Later reed de buurtbus naar het ziekenhuis, tot de concessie van lijn 46. In 1980 werd de route uitgebreid naar de Punthorst voor het vervoer van scholieren. In 1988 werd de route veranderd in een uurdienst naar Meppel, en terug via De Wijk, zodat reizigers niet meer hoefden over te stappen op deze veelgebruikte route. Deze wijziging sloeg aan, het aantal passagiers groeide. >>

AUTOBEDRIJF
Jack Burgwal
Onderhoud, reparatie en verkoop van alle merken auto`s nieuw en gebruikt
Dorpsstraat 75a De Wijk | Burgwal-autos.nl

Er waren intussen meer buurtbusprojecten opgezet, en voorjaar 1989 werd in IJhorst de miljoenste buurtbuspassagier voor Overijssel gehuldigd. Door de introductie van de OV kaart voor scholieren werd de buurtbus ook door deze groep ontdekt. In juni 1993 kon buurtbus IJhorst de 100.000ste passagier verwelkomen: mevr De Haas uit IJhorst.
In de loop der jaren veranderde wel een aantal malen de vervoerder: van DVM naar Arriva, Connexion en nu Syntus.

Maar het enthousiasme van de vrijwilligers op de bus veranderde niet. Er zijn altijd voldoende chauffeurs en het overnemen van elkaars ritten verloopt soepel. Men is trots om passagiers te mogen vervoeren. Ook vinden er soms leuke en warme gesprekken plaats tussen de chauffeur en de passagiers.

De passagiers waarderen de buurtbus enorm, het aantal passagiers is hoog te noemen, jaarlijks worden nu tussen de 12.000 en 15.000 passagiers vervoerd.

De 200.000ste passagier werd verwelkomd in oktober 1998, in september 2005 was mevr. Staalduinen uit IJhorst de 300.000ste. In februari 2012 was mevr. Botter-Gortemaker uit de Wijk de 400.000ste passagier. Destijds in 1979 was zij een van de initiatiefnemers van het buurtbusproject, en zij is ook nog een tijdje chauffeur geweest!

In februari 2003 kreeg de Buurtbus IJhorst een bijzonder geschenk. Mevr. Boverhof – Haveman schonk een bushokje, dat geplaatst werd aan de Julianaweg in De Wijk bij zorgcentrum Dunninghe. En daar staat het nog steeds, zij het dat het in de loop der tijd verhuisde naar de overkant van de straat.

In augustus 2012 werd Syntus de vervoerder, en kreeg Buurtbus IJhorst de beschikking over een Renault bus. Deze bus werd in augustus 2015 ingeruild voor een Mercedes, nog steeds van Syntus.

Voorjaar 2016 was Buurtbus IJhorst genomineerd voor de Staphorster Vrijwiligerspluim vanwege vele jaren trouwe inzet. Helaas viel de eerste prijs niet bij ons, maar er was alle reden om op de vergadering deze nominatie te vieren met een speciale taart, met op de afbeelding van de bus de tekst: ‘Pluim voor alle vrijwilligers van de Buurtbus IJhorst e.o Dank voor jullie inzet’. <<

Hoveniersbedrijf
harm drost

Stapelerweg 59A
7957 NB De Wijk
Tel. 0522 - 451280
06 55 13 13 96

Volop zomerbloeiers
en groenteplanten

Tuin -aanleg
-onderhoud
-ontwerp
Sierbestrating

Het tuincentrum is alleen op zaterdag geopend.

Griffels en Penselen voor talentvolle schrijvers en tekenaars op IKC De Horst

Florine Brander en Julia Raangs uit de Wijk zijn de trotse winnaars van een Gouden IKC De Horst Griffel. Deze kinderen deden mee met de schrijfwedstrijd die IKC De Horst organiseerde tijdens de landelijke Kinderboekenweek. Casper Verheij won een Gouden IKC De Horst Penseel. Hij maakte de mooiste tekening bij een voorgelezen boek. De Kinderboekenweek is een jaarlijks terugkerende ‘week’ ter promotie van het kinderboek. Onze huidige samenleving is door digitalisering taliger dan ooit. Een van de speerpunten op IKC De Horst is dan ook het taal- en leesonderwijs. Tijdens de Kinderboekenweek besteedt de school extra aandacht aan leesbeleving en leesmotivatie. De leerkrachten openden de week op het schoolplein. Iedere leerkracht was verkleed als een personage uit een verhaal of boek en vertelde of las een verhaal voor. Die week volgden vele leesactiviteiten met als afsluiting de prijsuitreiking van de verhalen- en tekenwedstrijd.

Fotowedstrijd: Tourist Info Het Reestdal

Tourist Info Het Reestdal / VTRB de Wijk-Koekange organiseert een fotowedstrijd met als onderwerp “Het Reestdal”, van Dedemsvaart tot Meppel. Welk plekje in het Reestdal vind je het mooist of meest bijzonder? Heb je hier ook een foto van gemaakt, stuur deze dan in. De foto mag uiteraard een mooi landschap zijn, maar kan bijvoorbeeld ook te maken hebben met een speciaal moment, gebouw of plekje in je nabije omgeving. Je kunt meedoen door de foto vóór 1 december 2019 in te sturen via dewijk@touristinfohetreestdal.nl. Noteer hierbij kort wie en/of wat er op de foto staat en waar deze gemaakt is. De foto’s zullen worden beoordeeld door een vakkundige jury. De inzenders van de drie winnende foto’s ontvangen een prijs. Bovendien zullen de winnende foto’s worden vermeld op de website van Tourist Info Het Reestdal. Deelnemers gaan akkoord dat de organisatie van deze wedstrijd de gebruikerslicentie heeft van de ingestuurde foto’s, voor onbepaalde tijd zonder enige compensatie.

Gift aan Wieker Meule

Afgelopen weken is er een nieuw keukenblok geïnstalleerd in de kantine van de molenaars van de Wieker Meule. Met de verbouwing van de Welkoop kwam de keuken/kantine van de Molen weer geheel beschikbaar voor de Molen. Dit geheel was echter wel aan een opknapbeurt toe. En omdat enkele vrijwillige molenaars lid zijn van de MC en het nodige voor deze club doen, werd het verzoek gedaan voor een bijdrage voor de renovatie. Dit werd vervolgens gehonoreerd. De gift is mogelijk gemaakt door Motorclub De Antrappers en STORCK. Dit is de evenementenstichting van Motorclub De Antrappers die verantwoordelijk is voor de organisatie van alle evenementen van De Antrappers.

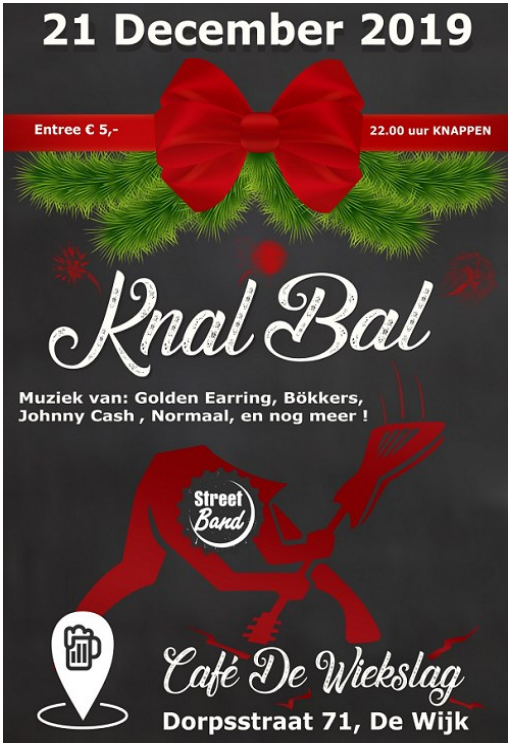

uw feest, onze zorg!
Bemo
Bemiddeling - Organisatie - Entertainment
www.bemo-entertainment.nl

- Artiesten
- Bands
- Drive-in shows
- Goochelaars
- Clowns
- Kindershows

Bands, Artiesten & Acts boek je bij Bemo Entertainment...! BEL: 0522-440410

Informatie:

Alarmnummer……	112
Begrafenisvereniging RIP De Wijk……..…	0522 - 820377
Bibliotheek De Wijk……..	088 - 0128210
Centraal Meldpunt De Wolden……..	0528 - 374173 (werkdagen: 09.00 – 12.00 uur)
Dierenartsenpraktijk Zuidwest Drenthe…….	0522 - 238508
Gemeente De Wolden……	14 0528
Huisartsenpraktijk Meppel…….	0900 - 1120112
Huisartsenpraktijk De Wijk……	0522 - 441816 (www.dewijk.praktijkinfo.nl)
obs De Horst……	0522 - 441942
Ontmoetingscentrum De Havezate……	0522 - 444200
Geestelijke hulpverlening De3weg De Wolden	06 - 15949969
Politie De Wolden……..	0900 - 8844 (geen spoed)
Tourist Info De Wijk……..	0522 - 443275
Uitvaartzorg Gerda Habes……..	06 - 125 666 69

dewijk.info

Kopij en advertenties dewijk.info aanleveren via e-mail: **info@dewijk.info**
Informatie en nieuws is ook te vinden op: www.weblog-dewolden.nl en www.dewijk.info
Volgende editie verschijnt 02 nov 2019. **Kopij inleveren voor 28 okt. 10.00 uur**